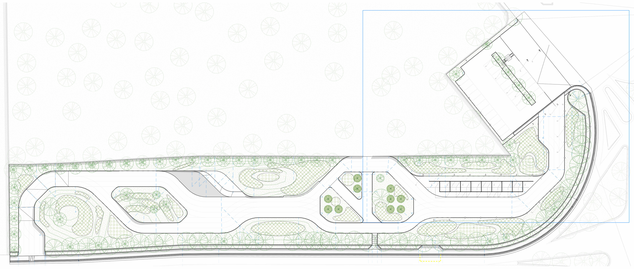

Key Plan

PREVISIONE DI CRESCITA: T0 *messa a dimora delle piante*

Distanza minima d'impianto alberi medio/alto fusto: 3m
Distanza consigliata 5m

Distanza minima d'impianto arbusti: 1.5m
Distanza consigliata 2.5m

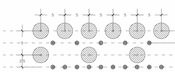

PREVISIONE DI CRESCITA: T1 *maturità delle piante*

a. Sistema di alberature filtro ad alto fusto
b. Sistema di arbusti filtro
c. Sistema di alberature rado
d. Sistema di arbusti filtro

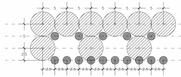

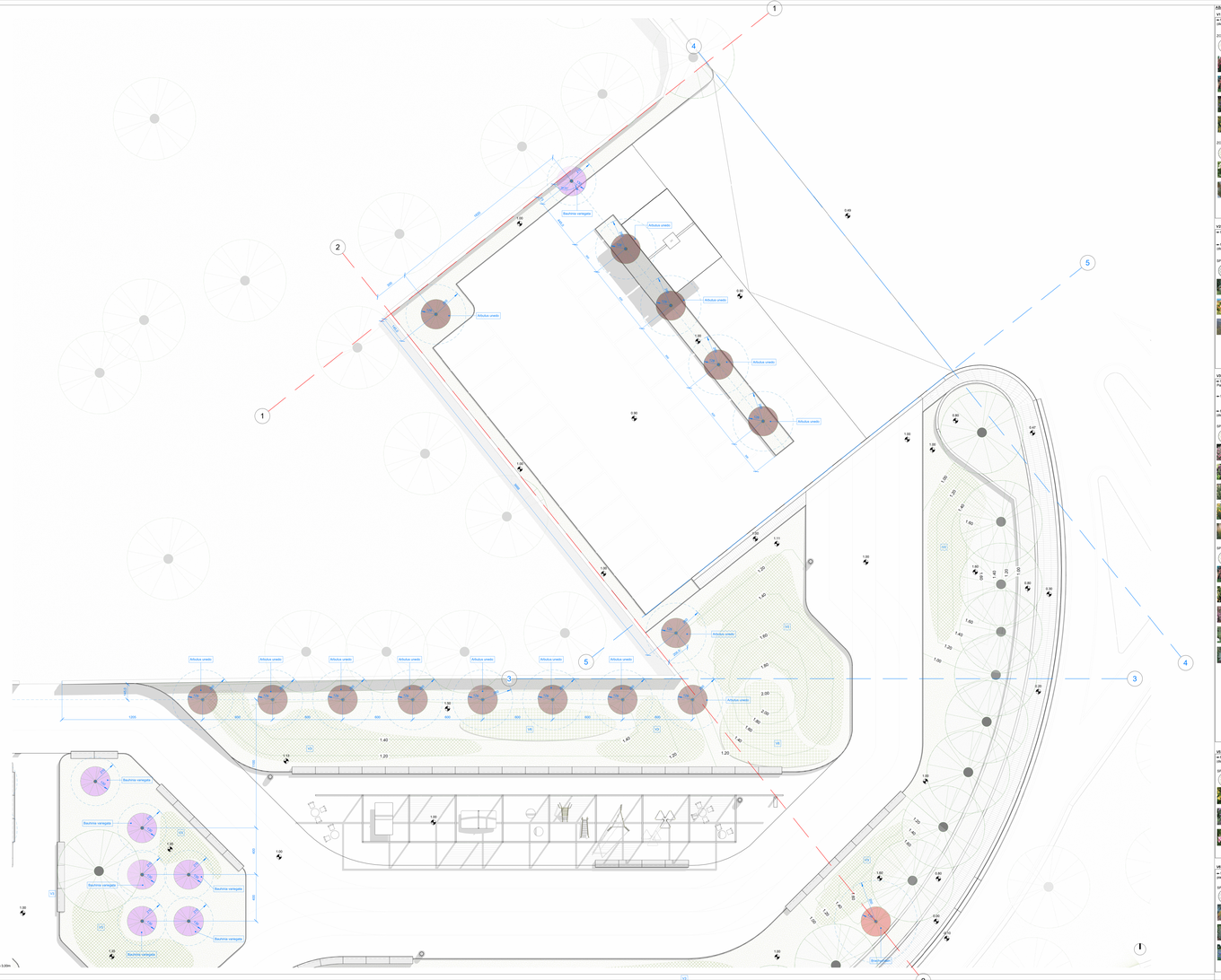

ABACO OFFERA A VERDE

V1 - RAIN GARDEN
➡ Messa a dimora di specie arbustive tappezzanti in vaso o filocelle (diam.15-19 a seminare), densità di 3-5 piante al mq.

ZONA ASCIUTTA

- **Nerium** oleandrum — n.
- **Tamarix** africana — n.
- **Yucca** agriculatus — n.
- **Dilicrocha** agriculatus — n.

ZONA MODERATA

- **Ricinus** communis — n.
- **Calicotome** spinosa — n.
- **Dalia** cinpinata — n.
- **Malva** sylvestris — n.

ZONA UMIDA

- **Zantedeschia** aethiopica — n.
- **Elogia** tenacissa — n.

V2 - ORti DI BUCCIULENTE
➡ Messa a dimora di specie arbustive con zolla o vaso, per altezze fino a 1m

➡ Messa a dimora di specie arbustive tappezzanti in vaso o filocelle (diam.15-19 a seminare), densità di 3-5 piante al mq.

SPECIE ARBUSTIVE

- **Agave** max 2m di altezza 50-90 anni — n.
- **Fico d'India** max 1m di altezza 30 anni — n.
- **Aloe salvadora** max 60cm di altezza 5 anni — n.

SPECIE ARBUSTIVE TAPEZZANTI

- **Euphorbia** max 0.5 m di altezza 10-20 a — n.
- **Delosperum** max 0.5 cm di altezza perenne — n.
- **Chamaerops humilis** max 2 m di altezza 30 anni — n.

V3 - VASCHE VERDI
➡ Messa a dimora di alberi a portata piramidale o ovoipsoidale in area verde. Piante ad altezza da 3 a 4m

➡ Messa a dimora di specie arbustive con zolla o vaso, per altezze fino a 1m

➡ Messa a dimora di specie arbustive tappezzanti in vaso o filocelle (diam.15-19 a seminare), densità di 3-5 piante al mq.

SPECIE ARBUSTIVE (27.1mq)

- **Ampelodesmos** max 3m di altezza 2 anni — n.(3)
- **Festuca Glauca** max 0.5m di altezza perenne — n.(9)
- **Phyrthos angustifolia** max 3m di altezza 50-100 anni — n.(3)
- **Ginepro** max 3m di altezza perenne — n.(3)
- **Corbezzolo** max 8m di altezza 5 anni — n.(3)

ALBERI

- **Quercus suber** max 15m di altezza perenne — n.(3)
- **Arbutus unedo** max 8m di altezza perenne — n.(3)

SPECIE ARBUSTIVE (27.1mq)

- **Tamarix** africana max 3m di altezza 50-100 anni — n.(3)
- **Pittosporum tobira** max 3m di altezza perenne — n.(3)
- **Limoniastrum** monopetalum max 1m di altezza perenne — n.(3)
- **Ampelodesmos** max 3m di altezza 2 anni — n.(3)
- **Lagrpsa** ceraria max 60cm di altezza perenne — n.(9)

ALBERI

- **Lagunaria** patersonia max 8m di altezza perenne — n.(3)

Componente arborea singola

- **Fraxinus** ornus max 15m di altezza 80 - 100 anni — n.(3)
- **Bauhinia** variegata max 8m di altezza perenne — n.(3)
- **Jacaranda** mimosifolia max 15m di altezza perenne — n.(3)
- **Brachychiton** rupestris max 20m di altezza perenne — n.(3)

V5 - RAMPICANTI
➡ Messa a dimora di specie arbustive tappezzanti in vaso o filocelle (diam.15-19 a seminare), densità di 3-5 piante al mq.

SPECIE ARBUSTIVE

- **Dolichandra** unguis-cati max 3.5m di altezza perenne — n.(10)
- **Hardenbergia** violacea max 3m di altezza 50 anni — n.(10)
- **Trachelo** spermum jasminoides max 3m di altezza perenne — n.(10)
- **Solanella** rosmina max 10-15m di altezza perenne — n.(10)
- **Antigonea** leptopus max 3m di altezza perenne — n.(10)
- **Lonicera** japonica max 3m di altezza perenne — n.(10)

V6 - AROMATICHE (52.04mq)
➡ Messa a dimora di specie aromatiche in vaso 9x9 o seminari, densità di 15 - 25 piante al mq, su lotti piezoparametrie

SPECIE ERBACEE

- **Santolina** chamaecyparissus max 0.5m di altezza perenne — n.(100)
- **Eleurium** max 50cm di altezza perenne — n.(50)
- **Carlina** acthrosps max 1m di altezza perenne — n.(50)
- **Cistus** Salvifolius max 0.2m di altezza perenne — n.(50)
- **Rosmarinus** officinalis max 2m di altezza 40-50 anni — n.(50)
- **Hyssopus** officinalis max 0m di altezza perenne — n.(50)

LINEE GUIDA DI IMPIANTO

Vengono qui definite le linee di intervento generali da utilizzare come guida per tutte le tipologie di intervento definite nell'abaco.

V0 Substrato e materiali pacciamanti

1. Materiale pacciamante in copertura:

- Riduce l'evaporazione dei suoli nei periodi più caldi
- Riduce gli interventi di diserbo

La pacciamantura organica non deve contenere né agenti patogeni/semi patogeni per le piante né solanci infestanti

2. Substrato:

La aree oggetto d'intervento di messa a dimora delle piante presentano mediamente tessiture per una profondità di circa 40cm.

- Si tenterà dove ovesero ammendato con compost in proporzione 1:1 per i valori texturali.
- Se il terreno si presenta particolarmente argilloso, verrà lavorato in profondità mediante ripuntatura e zappina fina, per favorire il drenaggio.

Messa a dimora

1. Periodo di impianto:

- la messa a dimora delle specie vegetali avviene in autunno

Le messa a dimora in autunno consente alle piante di radicare prima della stagione estiva, che per le piante mediterranee corrisponde alla stagione di riposo vegetativo, e quindi di ridurre lo stress da trapiantamento compatendo una crescita limitata della pianta.

Ottobre
Novembre
Dicembre
Gennaio
Febbraio
Marzo
Aprile
Maggio
Giugno
Luglio
Agosto
Settembre